

# 7a COPA CABLE CARRIL

UCI Cross Country Marathon – Class 3

<https://www.uci.org/mountain-bike/calendar>

Time line view

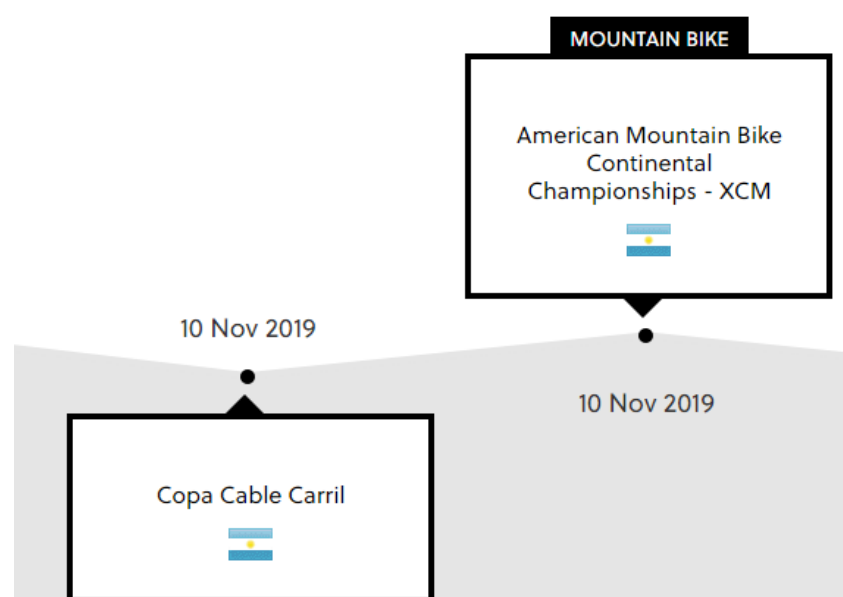

CHILECITO, LA RIOJA – 10 de Noviembre de 2019



[www.copaxccablecarril.com.ar](http://www.copaxccablecarril.com.ar)

## GUIA TECNICA

# **7º COPA INTERNACIONAL CABLE CARRIL UCI MARATHON EVENT**

### **CHILECITO, LA RIOJA, ARGENTINA**

**Nombre del Evento:** 7º COPA INTERNACIONAL CABLE CARRIL 2019 – UCI CLASS 3

**Fiscaliza:** FACIMO, COPACI, UCI

**Fecha:** 10 de Noviembre de 2019

**Lugar:** Chilecito, La Rioja, Argentina.

**Modalidad:** XCM (Cross Country Marathon)

### **Chilecito, información de utilidad:**

**Ubicación geográfica:** Se encuentra al oeste de la provincia de La Rioja, Argentina  
Coord. 29°10 S 67°30 O.

#### **Como llegar:**

Por Aire: Aeropuerto más cercano Ciudad de La Rioja (200 km).

Por tierra: hay servicios de colectivo desde una amplia cantidad de localidades. Las rutas de acceso son:

1. Desde Cordoba (500 km), Rosario (900km), Buenos Aires (1200km); San Luis (550km)

Por RN 38 (Sur) (hasta Patquia) y luego tomando la RN 74

2. Desde La Rioja Capital (200 km), Catamarca (350km), Santiago del Estero (550km); Tucumán (600km)

Por RN 38 (Norte) (hasta Patquia) y luego tomando la RN 74

3. Desde Mendoza (550 km), San Juan (400km) por RN 40

4. Desde Belen (200 km), Santa Maria (400km), Salta (650km), Jujuy (800km)

Por RN 40 (Norte)

#### **Alojamientos y otros servicios:**

Amplia variedad de Hoteles, hosterías, apart y cabañas.

<http://copaxccablecarril.com.ar/alojamiento/>

<http://www.turismolarioja.gov.ar/2016/alojamiento.php?b=chilecito>

Chilecito, dispone de una Amplia oferta de restaurantes, resto-bar y confiterías.

<http://www.turismolarioja.gov.ar/2016/gastronomia.php?b=chilecito>

Chilecito dispone de 5 Estaciones de Servicios, 4 Bancos y 10 Cajeros Automáticos.

#### **Informaciones útiles:**

OFICINA DE TURISMO Castro y Bazán 52 (a 40 mtrs. de la Plaza Principal) teléfonos: (03825) 422688/429665 <https://www.facebook.com/EMUTUR/?fref=ts>

POLICIA Pelagio B. Luna 661 – TEL: 03825 – 422404 TEL EMERGENCIA: 101

HOSPITAL Gdor. Cavero 500 Emergencias: TEL: (03825)429624 TEL EMERGENCIA: 107

BOMBEROS Arturo Marasso s/n TEL EMERGENCIA: 100

DEFENSA CIVIL Arturo Marasso s/n TEL EMERGENCIA: 103

<http://copaxccablecarril.com.ar/info-chilecito/>

**Clima:** en primavera es seco y calido, las temperaturas oscilan entre los 20° y 30°.

**Zona Horaria:** UTC-3

**Altitud:** 1080 msnm Ciudad de Chilecito

**Código de área Telefónica:** (+54) 3825

## **GUIA TECNICA Y CONDICIONES DE PARTICIPACION**

Esta guía técnica cubre los procedimientos e información necesaria para participar 7ª Edición de Copa Internacional Cable Carril UCI C3 que se realizara en la Ciudad de Chilecito, La Rioja el dia 10 de noviembre de 2019

### **IMPORTANTE:**

En caso de conflicto entre la información presentada en esta guía técnica y cualquier otra fuente de información (otra de un comunicado oficial por parte de la organización o del panel de comisarios durante el evento), la información encontrada en esta guía técnica se tomara como correcta y definitiva. Al participar los atletas dejan expreso conocimiento de esta guía y las regulaciones y reglamentaciones por las cuales se rige el evento encuadrado dentro de la Reglamentación FACIMO/COPACI/UCI 2019 y sus sanciones regulaciones.

### **INSCRIPCIONES:**

1. En nuestra web: desde el 01/06/2019 al 05/11/2019 <http://copaxccablecarril.com.ar/inscripcion/>
2. En la acreditación 08 y 09/11/2019

### **PAGOS:**

1. Anticipado web a través del Sistema de MERCADO PAGO, al cual se accede luego de completado el formulario de inscripción o directamente en el enlace <http://copaxccablecarril.com.ar/pago/>
2. En Efectivo en la Acreditacion de la competencia.
3. Corredores extranjeros (Licencia No Argentina), deberán pagar en efectivo en la acreditación como única forma de pago.

### **ACREDITACIONES Y ENTREGA DE PLACAS:**

1. Día Viernes 08 de Noviembre 2019 en Shopping Vieja Terminal Chilecito (La Plata esquina 19 de febrero, a 1 cuadra de la plaza principal) 16 a 20 hs
2. Día Sabado 09 de Noviembre 2019 en Shopping Vieja Terminal Chilecito (La Plata esquina 19 de febrero, a 1 cuadra de la plaza principal), 10 a 14 hs y 15 a 19 hs

### **VALOR DE LA INSCRIPCION:**

\$ 1200 desde 01/07/2019 hasta 31/08/2019

\$ 1500 desde 01/09/2019 hasta 05/11/2019

\$ 2000 en la acreditación 08 y 09/11/2019

### **Corredores de otros países**

Solo en la acreditación USD 50

## REQUISITOS PARA PARTICIPAR

### ARGENTINOS

Contar con Licencia Anual FACIMO 2019

Pagar la Inscripción de acuerdo a las opciones aquí indicadas

### EXTRANJEROS

Contar con Licencia Anual de su país 2019

Contar con un Seguro de Accidentes con cobertura deportiva internacional vigente

Nota de Autorización de la Federación Nacional

Pagar la Inscripción de acuerdo a las opciones aquí indicadas

### INSCRIPCION INCLUYE:

- Placa de corredor.
- Kit con obsequios de empresas patrocinantes
- Seguro de competencia (FACIMO)
- Servicio médico y Rescate en carrera
- Hidratación en y post carrera
- Carpa de Servicios al Corredor
- Medalla Finisher 7ª Copa Cable Carril 2019

### DESCRIPCIÓN DEL CIRCUITO:

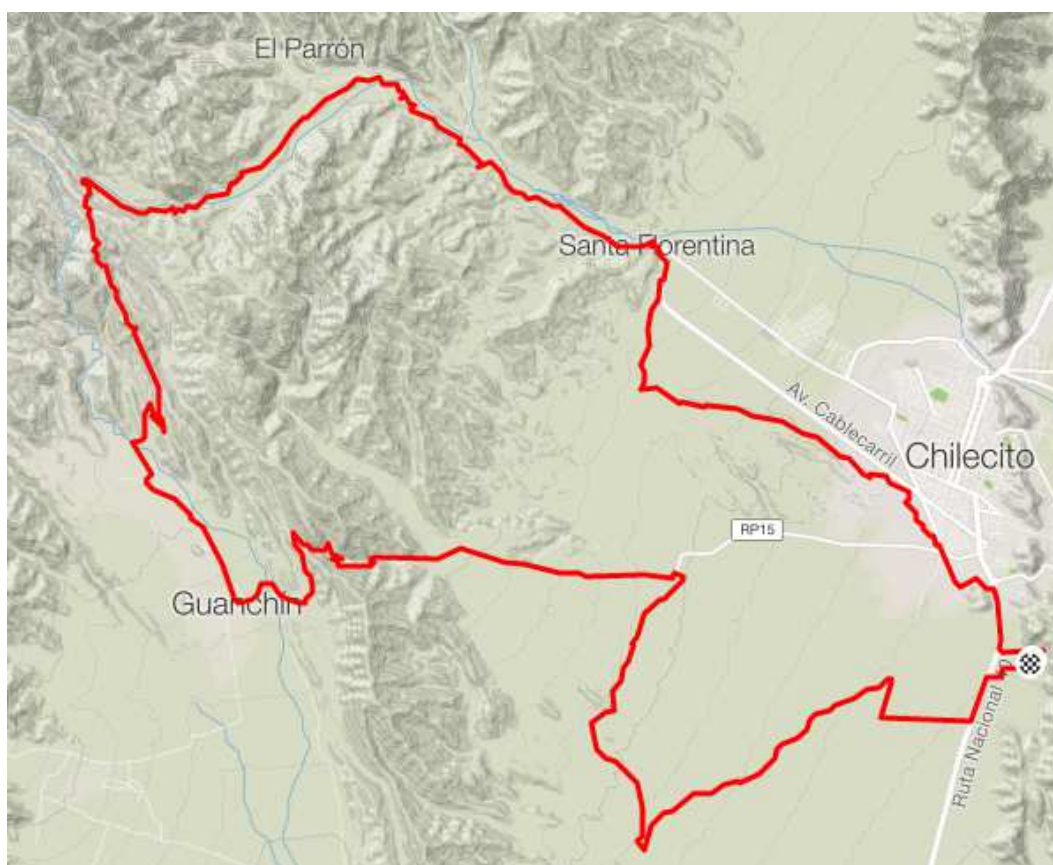

### **Circuito 70 Km**

Se inicia en el **Circuito La Olla**, cercano al ingreso a la Ciudad de Chilecito (3 km de la plaza principal de Chilecito) , con una **1050 msnm**, de salida cruzaremos la Autopista usando el túnel de la actual ciclovía recientemente inaugurada, luego de algunos tramo entre senderos, huellas y calles, bordeando el Circuito de Las Defensas, donde nació y se realizaron las dos primeras ediciones de la Copa Cable Carril, subiremos al bordo de Noriega, un sendero bien técnico, que sube en forma permanente, llegando a **Santa Florentina**, unos **1450 msnm**, con una ganancia de más de 500 metros de altitud, tenemos en estos primeros 15 KM.

Nos encaminamos a realizar la hermosa vuelta al **Pique**, todos por calle de tierra, en constante ascenso, acompañados siempre por el sorprendente **Rio Amarillo**, literalmente amarillo, producto de los restos de ocre que bajan del **Famatina**, lo cruzaremos en múltiples oportunidades, por este Vallecito nos introduciremos en el corazón de la montaña, previo al Pique tendremos nuestra segunda gran cuesta, para llegar a este puesto a **2.250 msnm**, es decir ya 1300 metros ganados en 32 km desde la salida. Aca hay abastecimiento para reponer energías.

Desde el Pique, comenzaremos una bajada vertiginosa, con cuesta en caracoles, donde deberemos ser muy cuidadosos por la velocidad que toma la bici, hasta llegar **Guanchín**, un pueblo pintoresco donde el verde de sus alamos y nogales te atrapan mágicamente, sus nueces son las mejores del país, luego de cruzar el mismo, nos toparemos con la tercer gran cuesta, en este caso pavimentada pero no por ello nos quitara hasta el último aliento hasta llegar a la cima donde llegaremos a 1600 metros de ascensión acumulada, luego de la cual tendremos otro gran descenso, que te cortara el aliento, por lo cerrado de sus curvas, la imagen de Chilecito aparece nuevamente ante tus ojos, pero esta carrera aun tiene mucho más para darte, de competencia, donde los senderos vuelven a ser protagonistas absolutos, ya el desnivel no será relevante, pero aparecen los cauces de ríos arenosos, scuds, subidas y bajadas cortas pero técnicas, las cuales deberás afrontar con tus últimos restos de energías, con brazos y piernas doloridas por el gran esfuerzo... hasta la meta.. esa que gozaras profundamente, con la satisfacción de haber dejado absolutamente todo

<https://www.strava.com/activities/2712484736>

## **CATEGORIAS:**

### **CATEGORIAS ELITE UCI**

<b>Categoría</b>	<b>Clase</b>	<b>Edad</b>
Elite (75KM)	Hasta 2000	19 y +
Damas Elite (75KM)	Hasta 2000	19 y +

## **PREMIOS Y PUNTOS UCI:**

### **CATEGORIAS UCI C3**

**Elite Efectivo: 1° 10,600 – 2° 8,000 – 3° 5,300 – 4° 4,000 – 5° 2,700**

PUNTOS UCI: 10 – 6 – 4 – 2 – 1

**Damas Elite Efectivo: 1° 10,600 – 2° 8,000 – 3° 5,300 – 4° 4,000 – 5° 2,700**

PUNTOS UCI: 10 – 6 – 4 – 2 – 1

**STAFF y Contactos Organización:**

Director de la Prueba: Gustavo Campos 3825 671110 gcampos@lariojana.com.ar  
Secretaria de Inscripciones: Fernando Porro 3825 556822 copaxccablecarril@gmail.com  
Encargado del Circuito: Alejandro Duran 3825 536163 aduran@lariojana.com.ar  
Cronometraje: MEGASOFT – Gerardo Garcia  
Comisario UCI: VINK Antonio Carlos Juez UCI MTB  
*E-Mail: [antonioscarlosvink@yahoo.com.br](mailto:antonioscarlosvink@yahoo.com.br) Tél : 0055 41 988 52 4053*  
Comisarios FACIMO: Mónica Ferreyra  
Delegado FACIMO: Oscar Armando  
Jefe Marshall: Mario Searez 3825 401438  
Relaciones Institucionales: Marcela Ortiz 3825 432799 / Lorena Martinez 3825 672174

